



Wasserwerk Eckerde

Antrag auf Bewilligung

gem. §§ 8, 10 WHG

Heft ECK 2:
Übersichtskarte 1 : 50 000

Barsinghausen, Dezember 2025

Region Hannover
Stadt Barsinghausen

Aufgestellt durch:
GeoFIRM Ronschke & Voss Hydrogeologie GbR
Lindenallee 2
31542 Bad Nenndorf

GeoFIRM
Ronschke & Voss
Hydrogeologie GbR

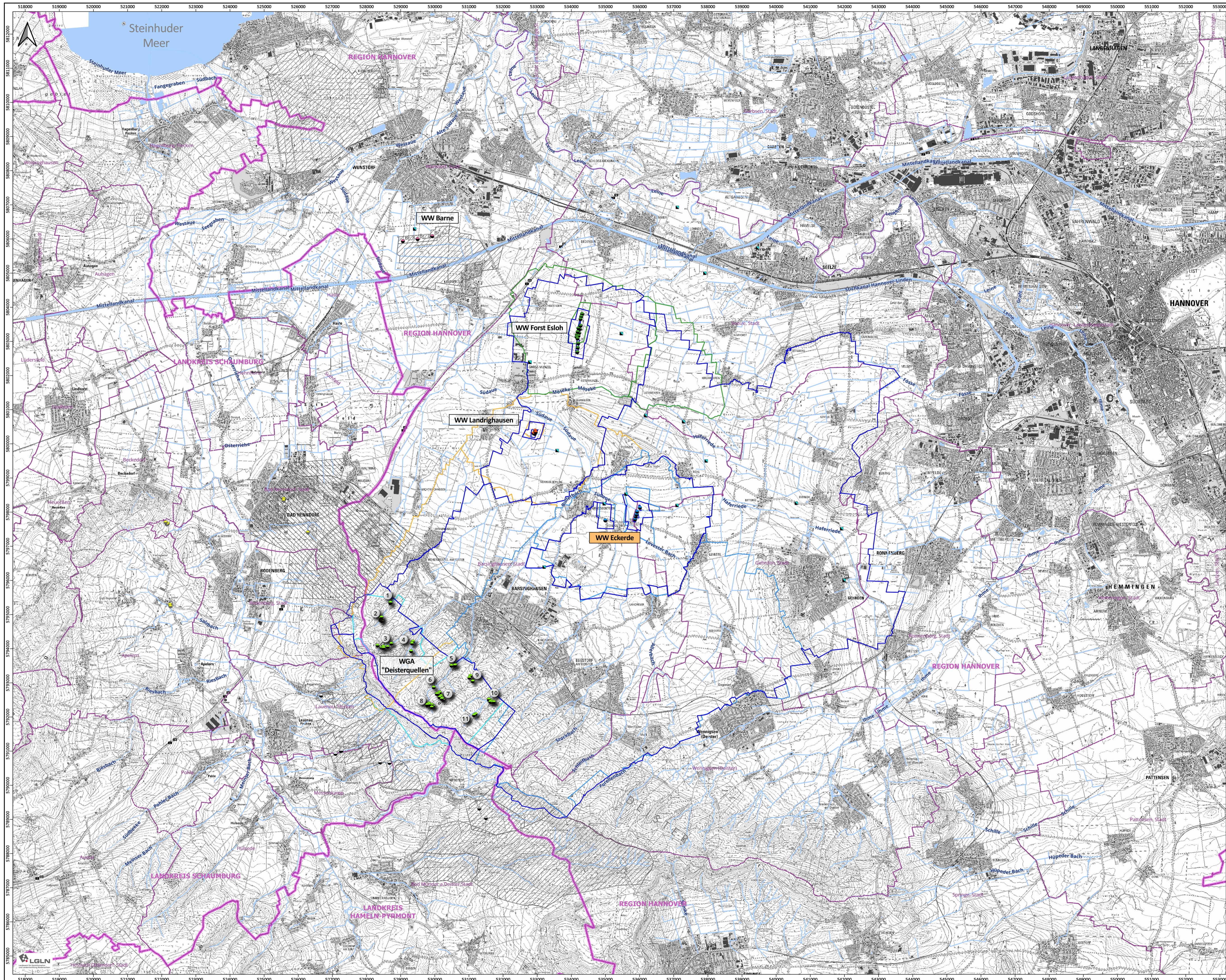

- Legende**
- Stadtwerke Barsinghausen GmbH**
 - WW-ECK: Förderbrunnen
 - WGA-DQ: Quelfassung/Sickerschacht/Sammelschacht/Mundloch (*mit Standort-Nr.)
 - weitere Entnahmen öffentl. Wasserversorgung**
 - WW-LH: Förderbrunnen
 - WW-FE: Förderbrunnen
 - WW-Barne: Förderbrunnen
 - Samtgem. Rodenberg: Quellenstandort
 - WW-Nienstett: Förderbrunnen
 - weitere Entnahmen nicht öffentl. Wasserversorgung**
 - Brunnenstandorte (Brauchwasser, Feldberegnung)
 - Heilquellen**
 - Staatsbad Nenndorf: Heilquelle
 - Wasser- und Heilquellenschutzgebiete (WSG, HQSG)**
 - WSG Deister-Deistervorland Zone I, II, III sowie IIIA und IIIB Abgrenzung eines Verordnungsentwurfs
 - WSG Eckerde, amtll. Festsetzung d. Verordnung
 - WSG Deisterquellen, amtll. Festsetzung d. Verordnung
 - WSG Forst Esloh, amtll. Festsetzung d. Verordnung
 - WSG Landrighausen, amtll. Festsetzung d. Verord.
 - WSG Barne, Feggendorf, Lauenau, Altenhagen II, Nienstett, Eimbeckhausen, Steinhude-Hohenholz Zone I, II und III Abgrenzung einer amtll. Festsetzung d. Verordnung
 - HQSG Bad Nenndorf ungliedert Abgrenzungsentwurf von 1976
 - weitere Grenzen**
 - Gewässernetz (NLWKN 2024)
 - Gemeindegrenze
 - Regions-/Landkreisgrenze

- *Gruppe Hohenbostel
- (1) Hohenbosteler Stollen (Mundloch)
- (2) Quellen oberhalb Hohenbosteler Stollen
- (3) Quellen oberhalb Königallee
- (4) Quellen am Ministerstollen
- *Gruppe Barsinghausen
- (5) Quellen am Schönmeyers Born
- (6) Quelfassung Sammer'sche Röhre
- (7) Quellen an der Halde
- (8) Quellen an der Blockhütte
- (9) Quellen am der Schreyerflucht
- (10) Quellen am Wetterofen
- (11) Quellen am Bierweg

Verwendete Geodaten / Quellenvermerk:
 Topografie: © GeoBasis-DE / UTM zone 32N (EPSG:25832)
 © GeoBasis-DE / UTM zone 32N (EPSG:25832)
 © GeoBasis-DE / UTM zone 32N (EPSG:25832)
 © GeoBasis-DE / UTM zone 32N (EPSG:25832)

Stadtwerke Barsinghausen GmbH
 REGIONAL FIND | CH | GENIAL

Stadtwerke Barsinghausen GmbH
 Poststraße 1
 30890 Barsinghausen

Wasserwerk Eckerde
 Antrag auf Bewilligung gem. §§ 8, 10 WHG
 Heft ECK 2:
 Übersichtskarte

Übersichtskarte 1 : 50 000
Wasserwerk Eckerde

Maßstab 1 : 50 000
 (Ausgabeformat DIN A1)

0 500 1.000 1.500 2.000 m

EDV: WWA_MW_103223 | VWA001 | ECK_Übersichtskarte | Bearbeiter: R. Ronshöhe

GeoFIRM | Lindenallee 2 | Projekt-Nr.: 103223
 Ronshöhe & Voss | 31542 Bad Nenndorf | Datum: Dez. 2025
 Hydrogeologie GbR | Tel. 05723 / 7 99 33 83 | info@geofirm.de | **Anlage**